



2025-2026



# PRE-K REGISTRATION

**ENROLL TODAY AT ONE OF OUR PREK LOCATIONS**

## PreK Locations

Fairview

Hillcrest

Lincoln Ele

Manley

Russellville

Union Heights

West Ele

Witt

Enrollment is open to any child who is 4 years old on or before August 15, 2025 and is a resident of Hamblen County.

We have VPK/Scholarship programs at all locations, and tuition programs at Manley, Russellville, Union Heights, and Witt.

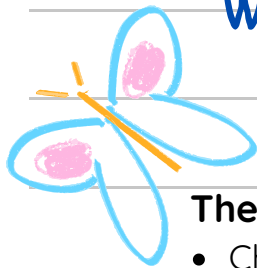

### The following items are needed to register:

- Child's birth certificate
- Child's Social Security card (if available)
- Child's up to date Tennessee physical/immunization record
- Parent/Guardian photo ID
- Proof of legal guardianship if not the parent
- Proof of Hamblen County residency (mortgage statement, rental agreement, utility bill, etc)
- Proof of income if applying for Scholarship Classes (current pay stub, or W-2/income tax return, SNAP/TANF#, etc)



**For more information please contact the school or visit :**

**[www.hcboe.net](http://www.hcboe.net)**



2025-2026

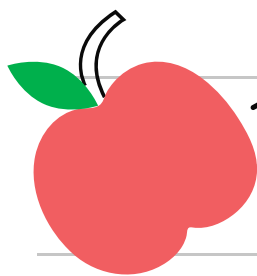

# PREK INSCRIPCIÓN

**INSCRÍBASE HOY EN UNA DE NUESTRAS UBICACIONES DE PREK**

## PreK Ubicaciones

Fairview

Hillcrest

Lincoln Ele

Manley

Russellville

Union Heights

West Ele

Witt

La inscripción está abierta para cualquier niño(a) que tenga 4 años o antes del 15 de agosto de 2025 y sea residente del condado de Hamblen.

Ofrecemos programas de matrícula y becas. Contamos con programas de becas en todas las ubicaciones y programas de matrícula en Manley, Russellville, Union Heights y Witt.

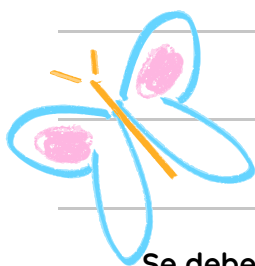

Se deben proporcionar los siguientes para registrarse:

- Certificado de nacimiento del niño(a)
- Tarjeta del Seguro Social del niño(a) (si disponible)
- Registro de Tennessee de inmunización/físico actualizado del niño(a)
- Identificación con foto del padre/tutor
- Prueba de tutela legal si no es el padre/la madre
- Dos pruebas de residencia en el Condado de Hamblen (2 declaración de hipoteca, contrato de alquiler, factura de servicios públicos, etc.)
- Comprobante de ingresos si solicita clases de beca (recibo de pago actual, o W2/declaración de impuestos, número de SNAP/TANF, etc.)



Para obtener más información, comuníquese con la escuela o visite:

[www.hcboe.net](http://www.hcboe.net)

